きよしこの夜（Silent night）

初級
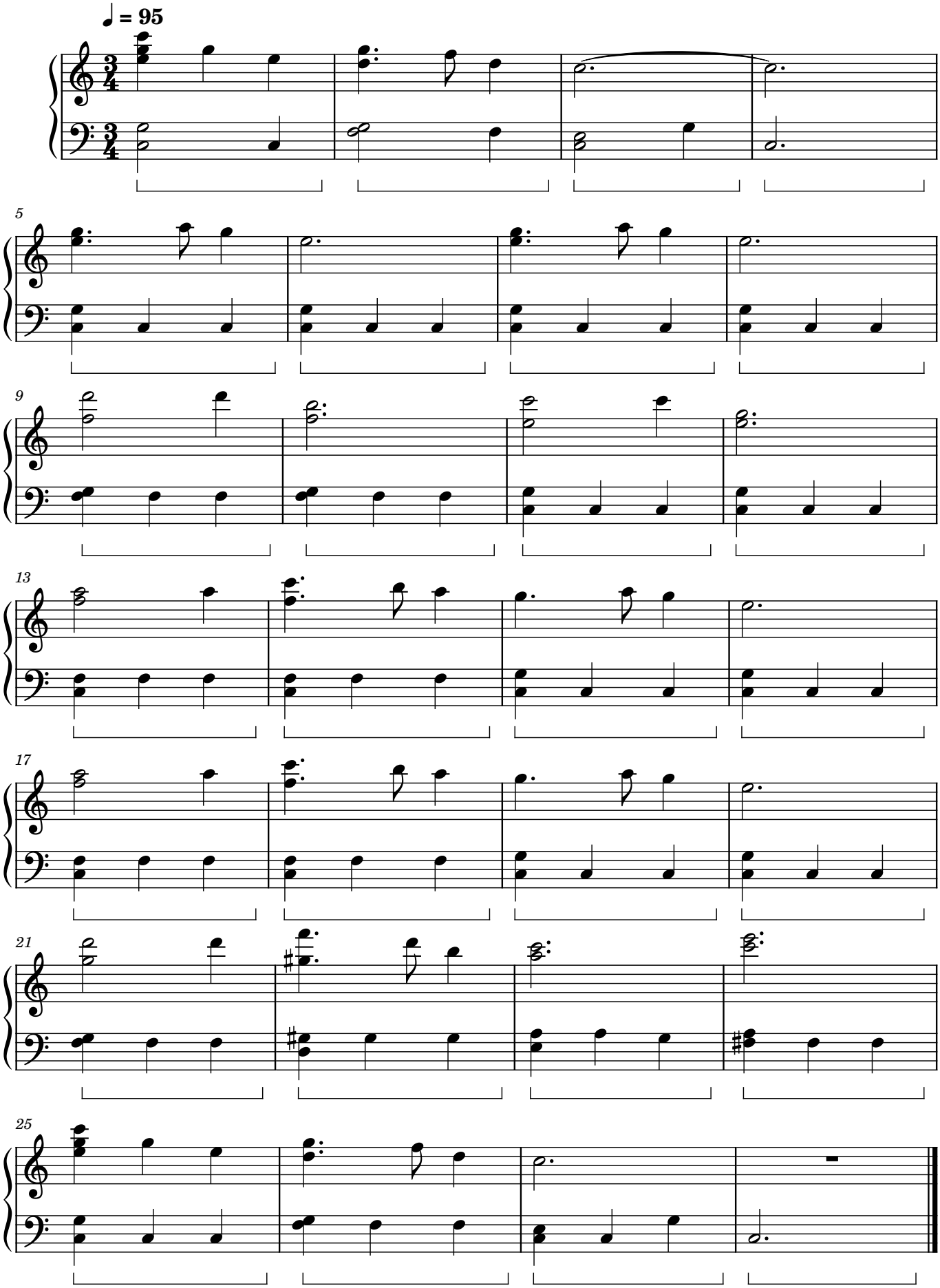
Franz Xaver Gruber